

BLOCCHI IMMOBILE

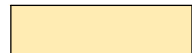

PORZIONE DI EDIFICIO CROLLATA E/O NON ACCESSIBILE
rappresentazione grafica dotata da documentazione d'archivio

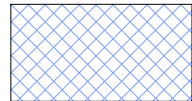

AREA NON SOGGETTA AD INTERVENTO

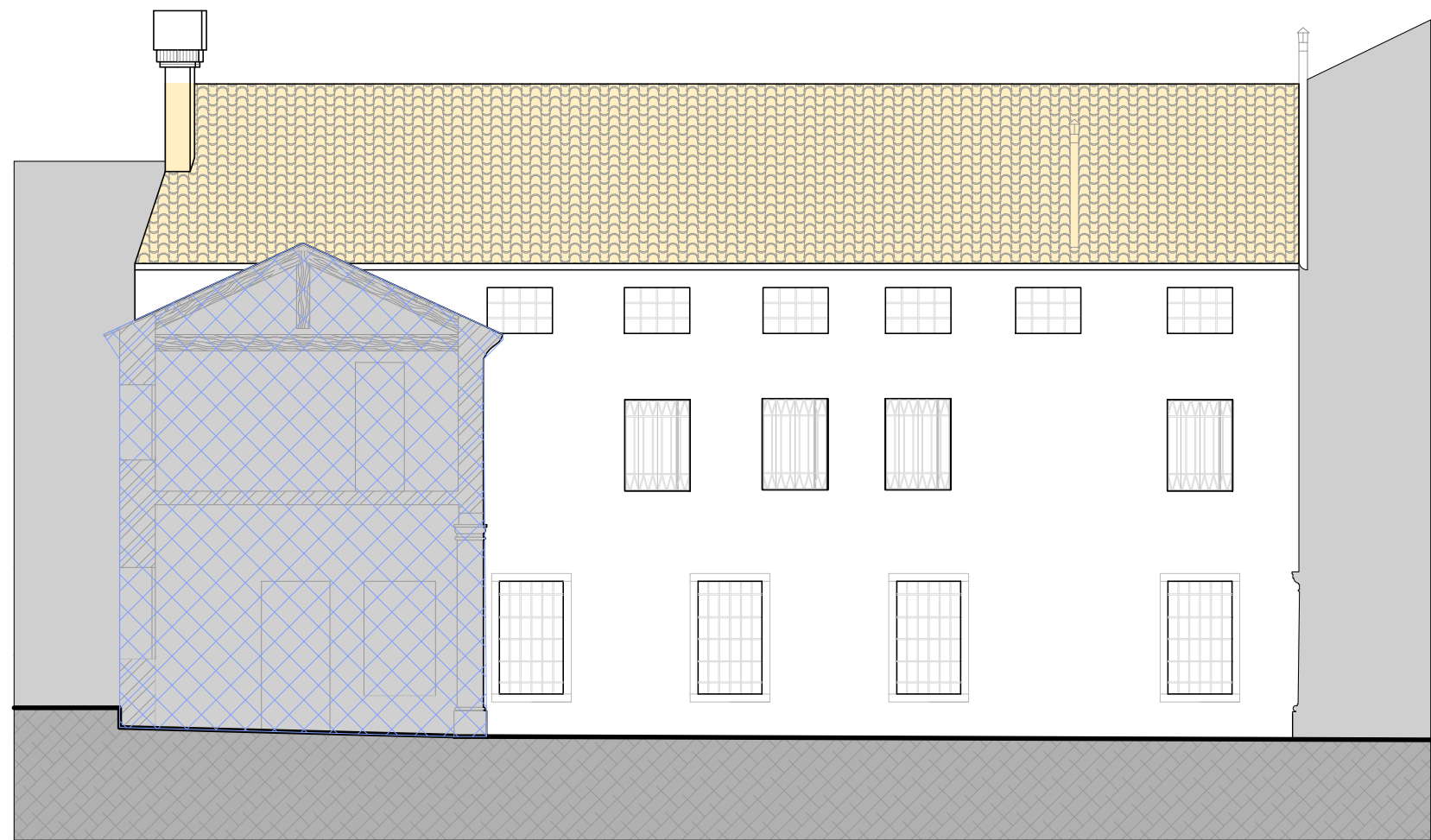
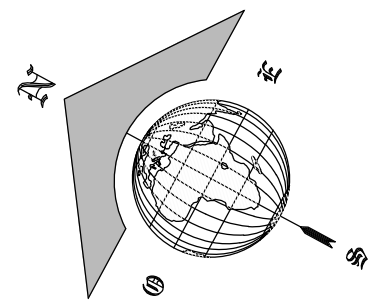

PROSPETTO NORD interno cortile

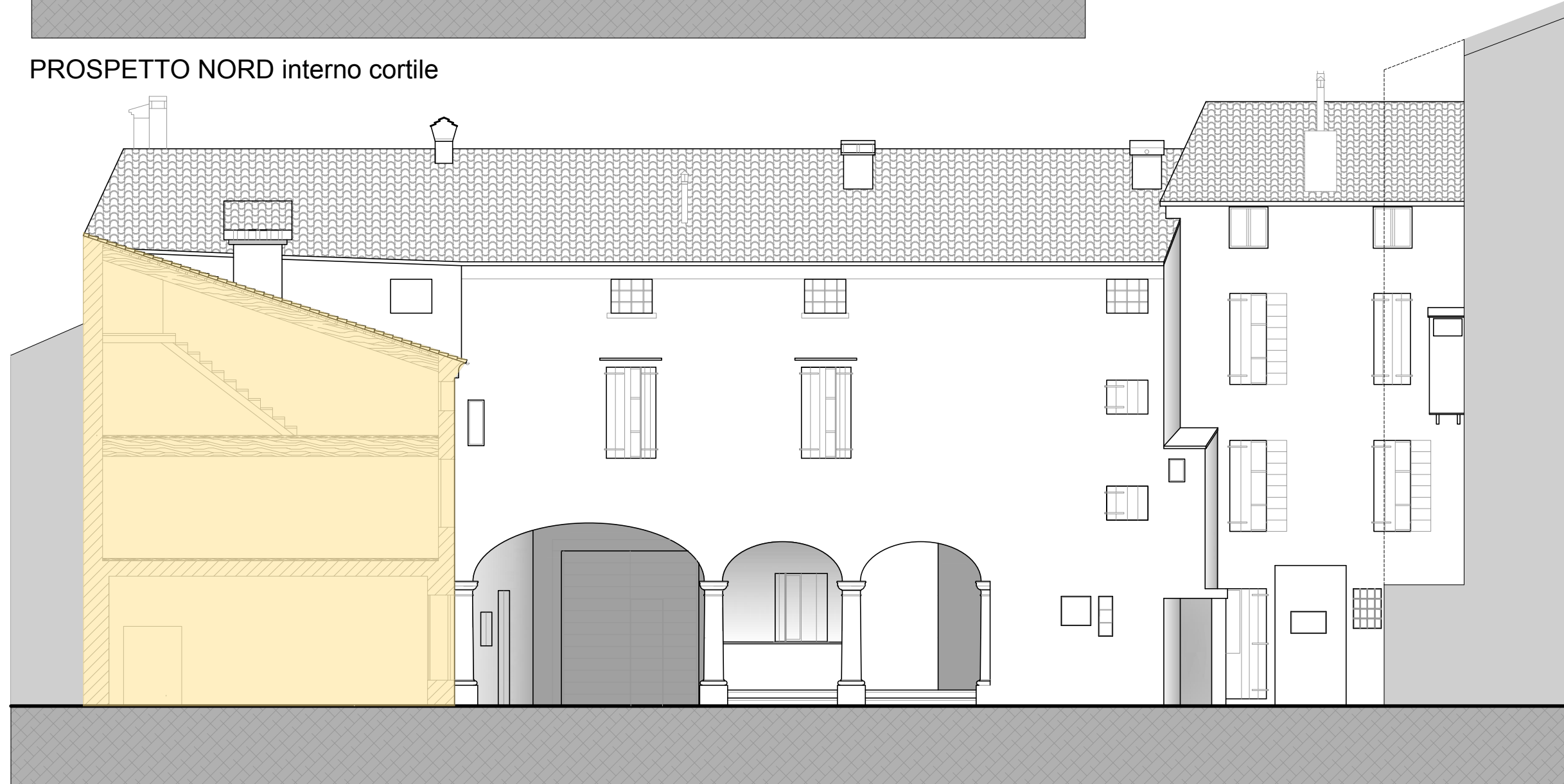

PROSPETTO EST interno cortile

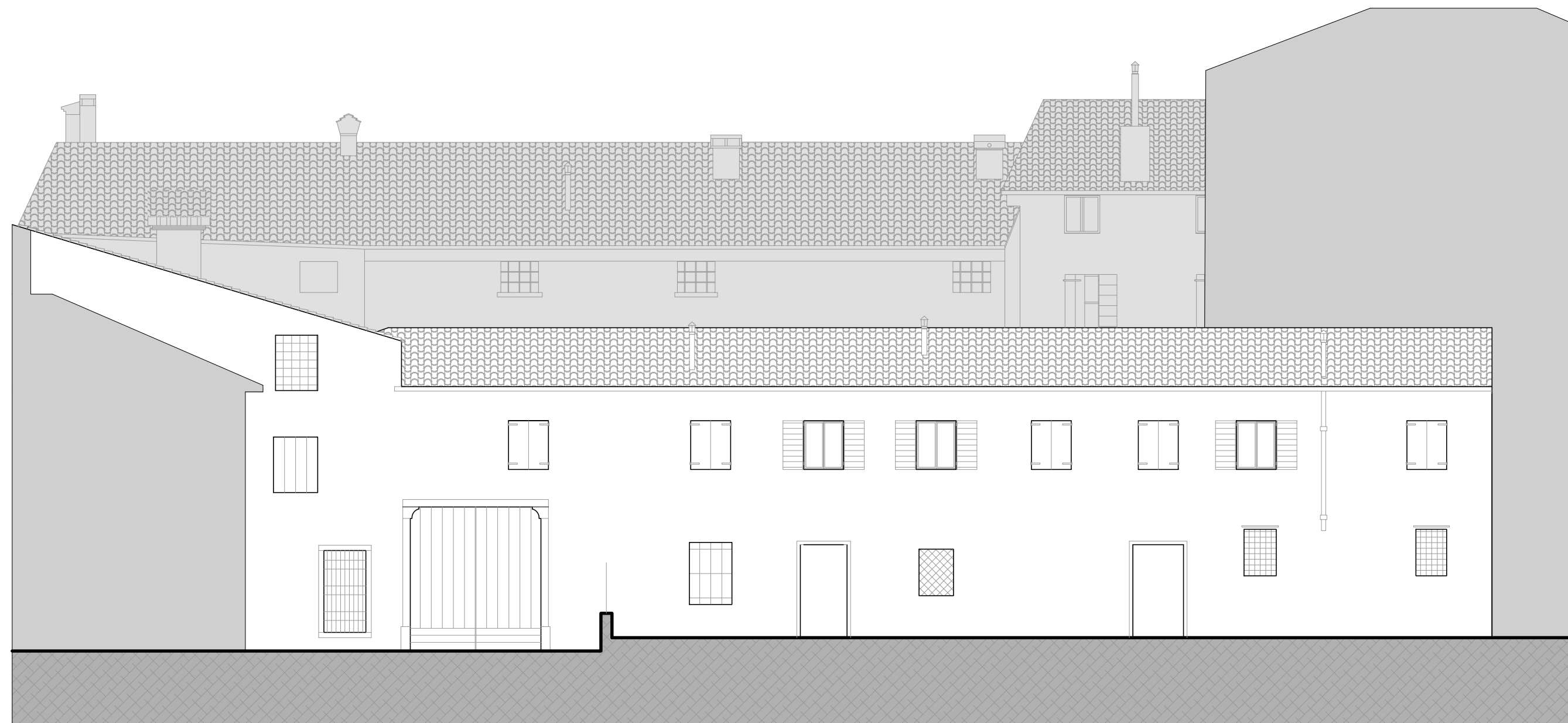

PROSPETTO EST - (su giardino Parolini)

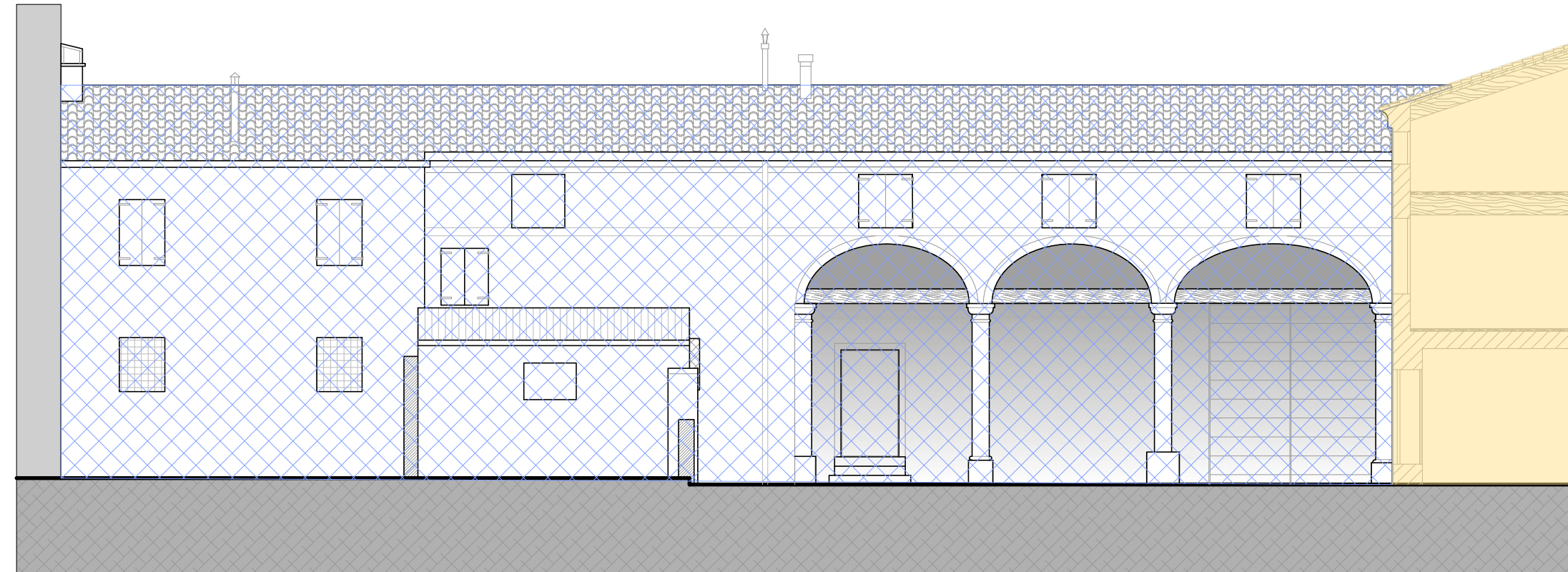

PROSPETTO OVEST interno cortile



COMUNE DI BASSANO DEL GRAPPA

CONSOLIDAMENTO STATICO CASE PAROLINI

PROGETTAZIONE ARCHITETTONICA E IMPIANTISTICA

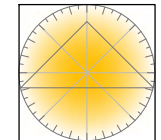

AREA ^ LL.PP. - Servizio Sviluppo Investimenti

Gruppo di lavoro: Dott. Geom. Diego Pozza, Arch. Laura Arcaro, Geom. Elena Tagliaro, Geom. F. Barone

PROGETTO DI FATTIBILITA' TECNICA ED ECONOMICA

OGGETTO DELL'ELABORATO

Prospetti
Stato di fatto

Cod. Elab.: 06.SF.T.PRO.01

Rev. 00 luglio 2019

Scala 1:100

Visto: IL DIRIGENTE AREA LL.PP.
Dott. Ing. Walter Stocco

IL R.U.P.
Dott. Geom. Diego Pozza

IL PROGETTISTA AREA 4^ LL.PP.
Arch. Laura Arcaro

PROSPETTO OVEST scala 1:50
Via Beata Giovanna

